



แผนงานเบี่ยงจราจรชั่วคราว

แผนงานเบี่ยงจราจร

แปลนแสดงทางเบี่ยงจราจร

งานก่อสร้างเพิ่มประสิทธิภาพสถานีตรวจสอบน้ำหนักย่อยสำหรับ **Spot Check**

ทางหลวงหมายเลข 2159 ตอนหนองหล่ม - คอนสาร จ.ชัยภูมิ 1 แห่ง

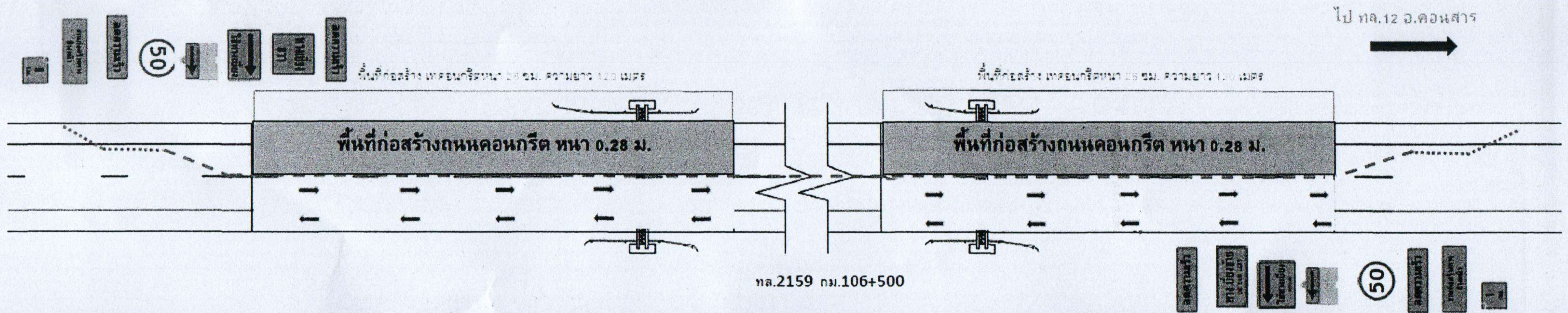

- สัญลักษณ์
- ทางเบี่ยงจราจร
 - ปิดช่องจราจรพื้นที่ก่อสร้าง
 - แยกกันช่องจราจร



แผนงานเบี่ยงจราจร



แผนงานเบี่ยงจราจร

แปลนแสดงทางเบี่ยงจราจร

งานก่อสร้างเพิ่มประสิทธิภาพสถานีตรวจสอบน้ำหนักย่อยสำหรับ **Spot Check**

ทางหลวงหมายเลข 2159 ตอน หองหล่ม - คองสาร จ.ชัยภูมิ 1 แห่ง

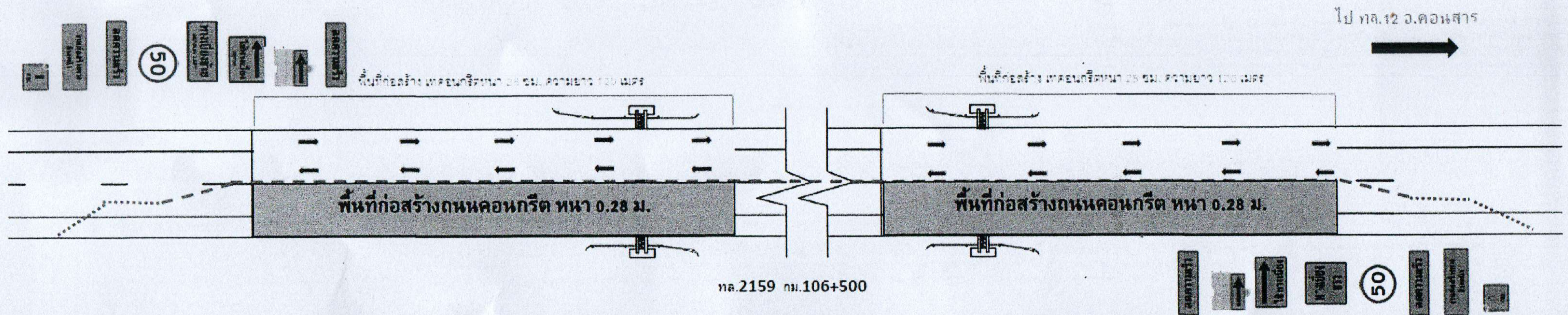

- สัญลักษณ์
- ทางเบี่ยงจราจร
 - ปิดช่องจราจรพื้นที่ก่อสร้าง
 - แฉกกันช่องจราจร



รูปแบบการติดตั้งงานระบบฯ





รูปแบบการติดตั้งงานระบบฯ

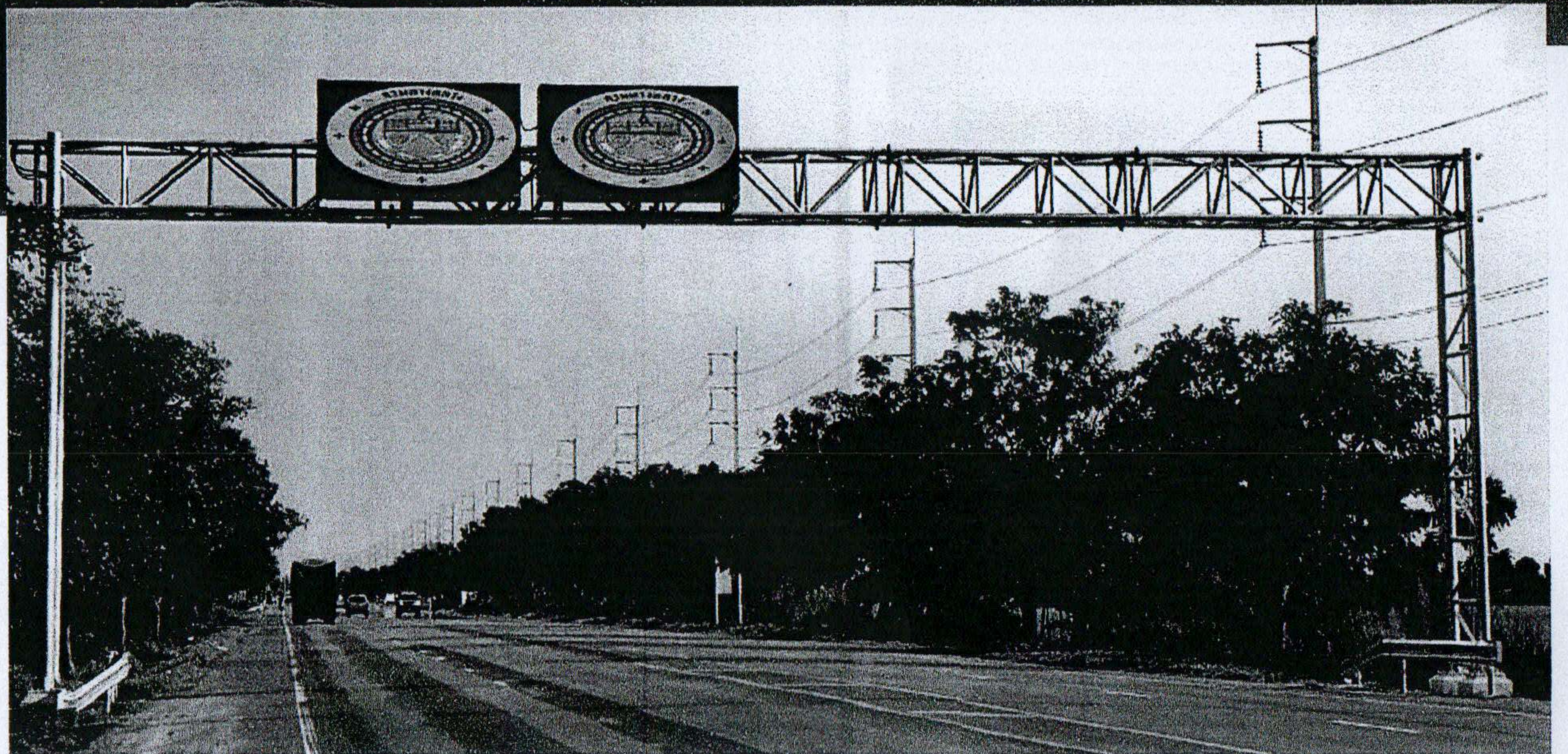
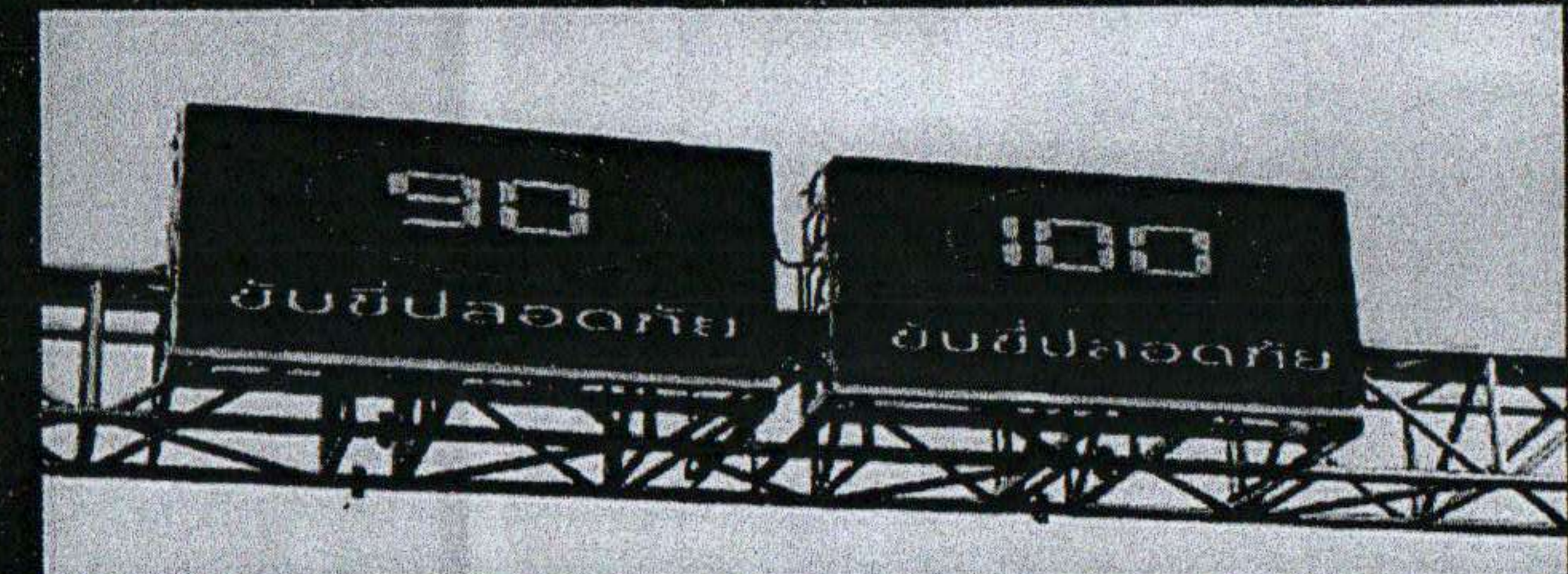
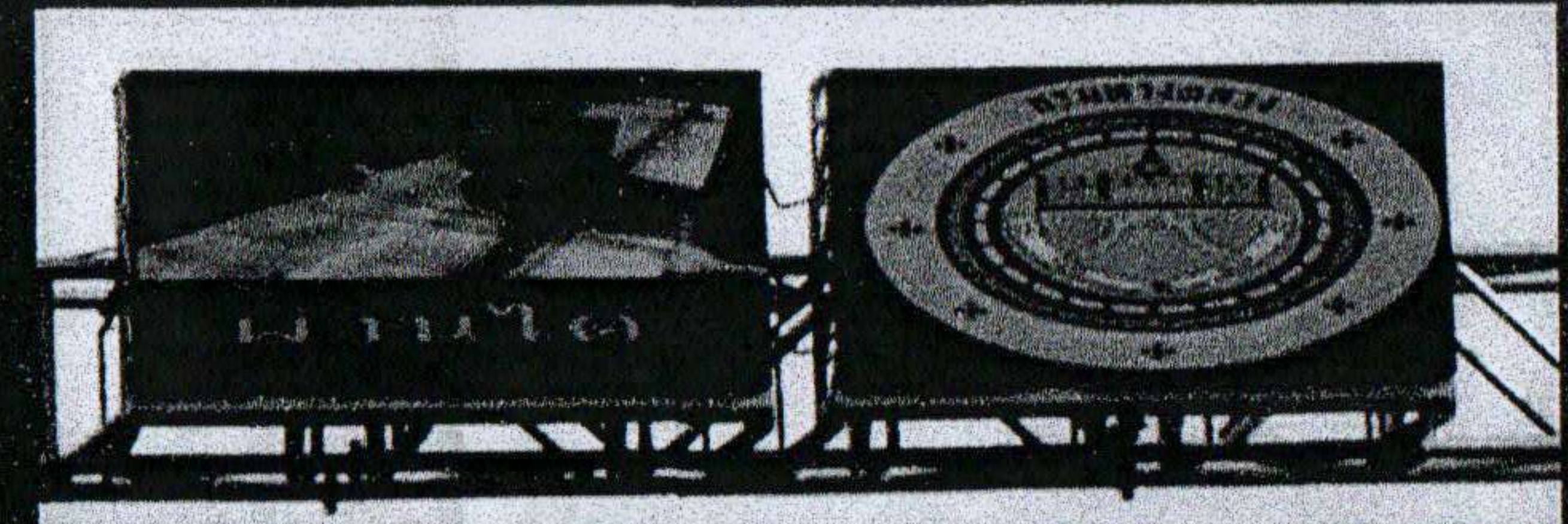
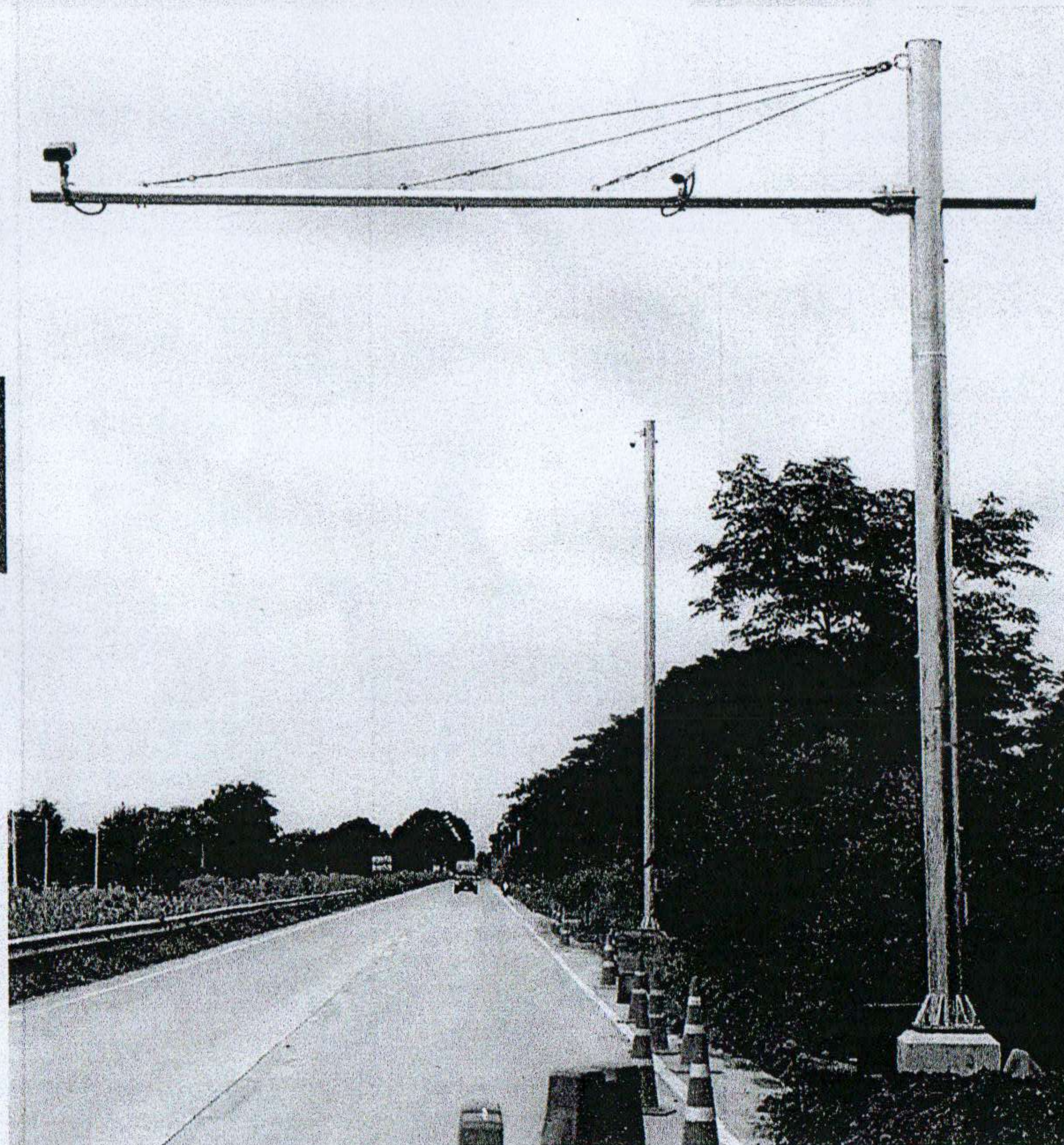



รูปภาพโปรแกรมการทำงาน



IMPS x +

← → ↻ ⚠ Not secure 61.19.97.189:3000/realtime

IMPS Administrator

Administrator

ทะเบียน อ่านได้

สถานี กำแพงเพชร (ขา

ช่องจราจร ทั้งหมด

น้ำหนัก ALL

การแจ้งเตือน มากกว่า 10 %



| | | | | | |
|--|---|---|---|---|---|
|  |  | สถานี : กำแพงเพชร ... 82-7298 82-7299 กำแพงเพชร | วันที่ : 2024-05-20 รหัสบ่งชี้ : 7079170 | เวลา :15:01:49.372 น้ำหนัก : 23,820 กก. พิกัดน้ำหนัก : 47,00... ช่องจราจร :TH1 |  |
|  |  | สถานี : กำแพงเพชร ... 99-9263 | วันที่ : 2024-05-20 รหัสบ่งชี้ : 7079156 | เวลา :15:00:38.437 น้ำหนัก : 7,630 กก. พิกัดน้ำหนัก : 15,00... ช่องจราจร :TH1 |  |

หน้าหลัก

ข้อมูลล่าสุด

ค้นหา

บัญชีดำ

รายงาน

ข้อมูลพื้นฐาน



รูปภาพโปรแกรมการทำงาน

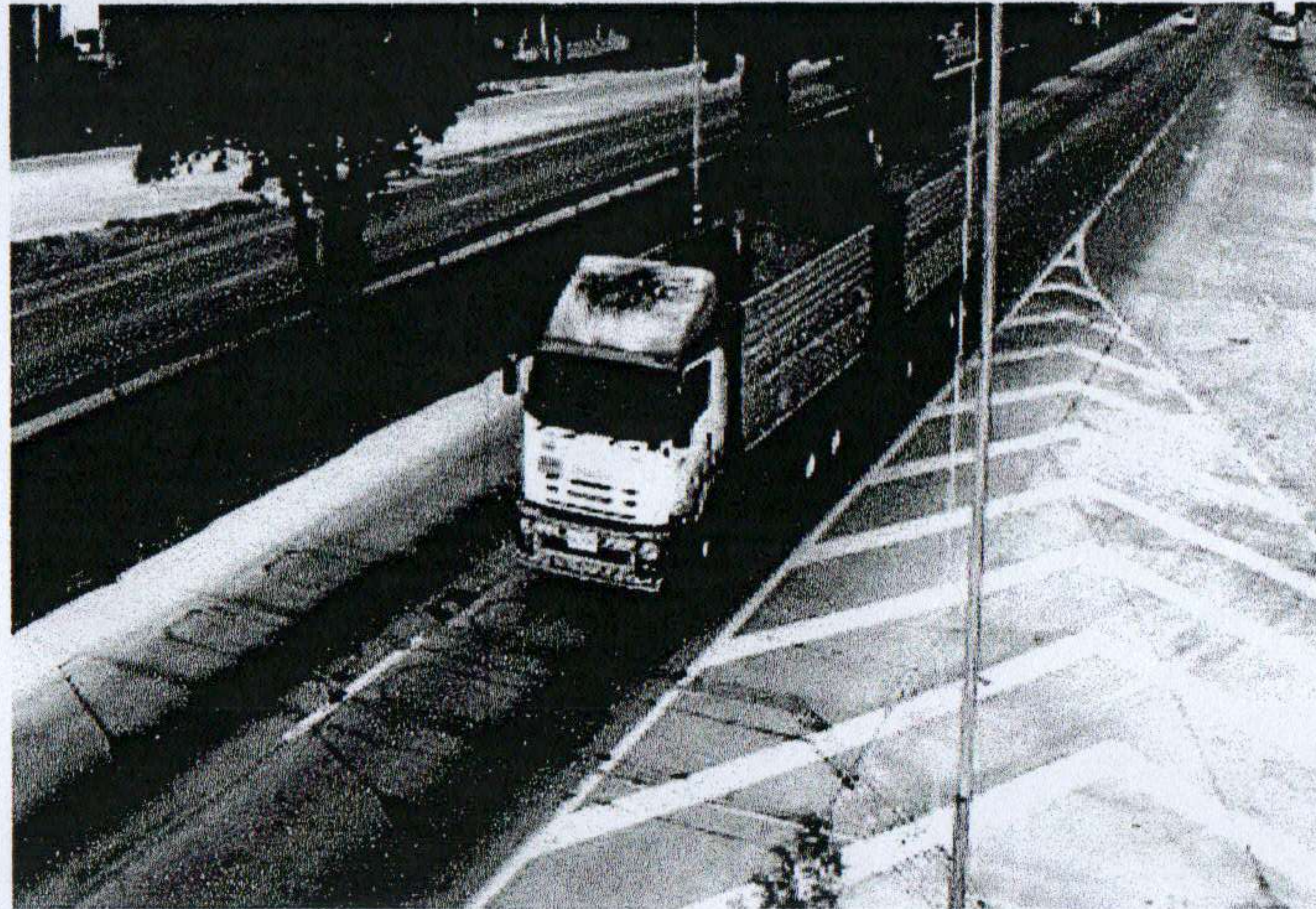

สถานี : กำแพงเพชร (ขาออก)

วัน-เวลา : Mon May 20 2024 15:01:49 GMT+0700 (GMT+07:00)

ช่องจราจร : TH1

ทะเบียนรถ : 82-7299 กำแพงเพชร

ความเร็ว : 71.90 กิโลเมตร/ชั่วโมง

พิกัดน้ำหนัก : 47000 กก.

น้ำหนักที่วัดได้ : 23820 กก. ESAL : 0.020379303936216585

การละเมิด : -

ประเภทรถ : รถพ่วง 2 เพลา 4 ล้อ ใช้ยาง 8 เส้น (5 เพลา 18 ล้อ)

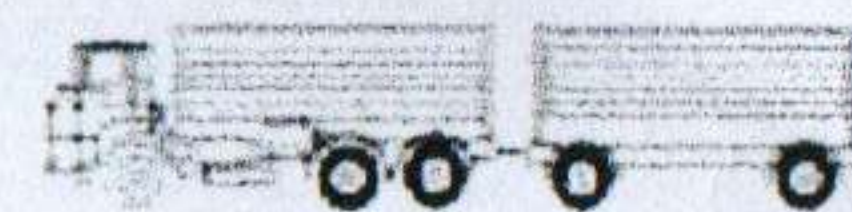

ความยาว : 20.44 เมตร

| เพลา | น.บ. ล้อซ้าย (กก.) | น.บ. ล้อขวา (กก.) | น.บ. รวม (กก.) | ระยะห่าง ระหว่างเพลา |
|------|-----------------------|----------------------|-------------------|----------------------|
| 1 | 2820.00 | 2800.00 | 5620.00 | 0.00 |
| 2 | 2550.00 | 2170.00 | 4720.00 | 405.00 |
| 3 | 2340.00 | 1850.00 | 4190.00 | 130.00 |
| 4 | 2200.00 | 2400.00 | 4600.00 | 473.00 |
| 5 | 2630.00 | 2060.00 | 4690.00 | 487.00 |